

สภาข้าราชการ พนักงานและลูกจ้าง มหาวิทยาลัยนเรศวร

ที่มา

สภาข้าราชการ พนักงานและลูกจ้าง มหาวิทยาลัยนเรศวร เป็นหน่วยงานที่กำหนดไว้ตามข้อบังคับ มหาวิทยาลัยนเรศวร ว่าด้วย สภาข้าราชการ พนักงานและลูกจ้าง มหาวิทยาลัยนเรศวร พ.ศ. 2556 ดังนี้

องค์ประกอบ

ข้อ 6 ให้มีสภาข้าราชการ พนักงานและลูกจ้าง ประกอบด้วย

- (1) กรรมการประเภทผู้แทนหน่วยงาน จากการเลือกตั้ง จำนวนหน่วยงานละ 3 คน
- (2) กรรมการประเภททั่วไป จากการเลือกตั้ง จำนวน 3 คน

ข้อ 7 ให้สภาข้าราชการ พนักงานและลูกจ้าง มีประธานสภาหนึ่งคน รองประธานสภาสองคน เลขานุการหนึ่งคน และจะให้มีผู้ช่วยเลขานุการด้วยก็ได้ แต่ทั้งนี้ต้องไม่เกินสองคน

ประธานสภา ให้เลือกจากกรรมการตามข้อ 6(1) และข้อ 6(2) แล้วนำเสนออธิการบดี แต่งตั้ง ส่วนรองประธานสภา เลขานุการและตำแหน่งอื่นๆ ให้อธิการบดีหรือผู้ที่อธิการบดีมอบหมายเป็นผู้ แต่งตั้ง โดยคำแนะนำของประธานสภา

หน้าที่

ข้อ 11 สภาข้าราชการ พนักงานและลูกจ้าง มีหน้าที่

(1) เสนอข้อคิดเห็นและเสนอแนะอธิการบดี ตลอดจนให้คำปรึกษาแก่อธิการบดี เมื่อได้รับการร้องขอในเรื่องเกี่ยวกับ

- (ก) การให้บริการและการบริหารงานของมหาวิทยาลัย
- (ข) ส่งเสริมจรรยาบรรณและคุณธรรมของข้าราชการ พนักงานและลูกจ้าง
- (ค) การสร้างสรรค์และส่งเสริมความสัมพันธ์ระหว่างข้าราชการ พนักงานลูกจ้าง นิสิต ศิษย์เก่าและมวลชนภายนอก

(ง) นโยบายและกฎเกณฑ์เกี่ยวกับสถานภาพ บทบาท ตำแหน่ง สิทธิ และสวัสดิการของข้าราชการ พนักงานและลูกจ้าง

(จ) การส่งเสริมและพัฒนาข้าราชการ พนักงานและลูกจ้าง ให้มีความรู้ความสามารถให้เหมาะสมกับตำแหน่งหน้าที่

(ฉ) เรื่องที่อธิการบดี หรือผู้บริหารมหาวิทยาลัยมอบหมาย

(2) ดำเนินการในสิ่งที่เป็นโยบายชี้แจงทางราชการและสังคม

(3) แต่งตั้งคณะอนุกรรมการ เพื่อดำเนินการที่อยู่ในหน้าที่ของสภาข้าราชการพนักงานและลูกจ้าง

การดำเนินงานของสภาข้าราชการ พนักงานและลูกจ้าง ให้ถือเป็นการปฏิบัติราชการ ให้มหาวิทยาลัยส่วนหนึ่ง ตามที่กำหนดไว้ในข้อ 32 ของข้อบังคับมหาวิทยาลัยนเรศวร ว่าด้วย สภาข้าราชการ พนักงานและลูกจ้าง มหาวิทยาลัยนเรศวร พ.ศ. 2556

ประวัติความเป็นมา

นายจรูญ พุ่งเกียรติคุณ ประธานสภาข้าราชการและลูกจ้าง มหาวิทยาลัยนเรศวร คนที่ 3 (ดำรงตำแหน่งระหว่างปี พ.ศ. 2549 - พ.ศ. 2555) ได้เขียนประวัติความเป็นมาของสภาข้าราชการฯ ไว้ในหนังสือไดอารี่ 60 ปี 60 ล้านความดี น้อมเกล้าฯ ถวายในหลวง ปี 2550 ว่า “สภาข้าราชการและลูกจ้าง มหาวิทยาลัยนเรศวร เป็นองค์กรหนึ่งที่ได้รับการจัดตั้งขึ้นตามข้อบังคับของมหาวิทยาลัยนเรศวร ว่าด้วย สภาข้าราชการและลูกจ้าง พ.ศ.2537 โดยมติสภามหาวิทยาลัยนเรศวร ในคราวประชุมครั้งที่ 38 (7/2537) เมื่อวันที่ 20 สิงหาคม 2537” ซึ่งนับตั้งแต่ปี พ.ศ. 2537 ที่ก่อตั้งขึ้นจนถึงปัจจุบันปี พ.ศ. 2566 เป็นเวลา 29 ปี แล้ว

จุดเริ่มต้นของสภาข้าราชการฯ “โดยเริ่มต้นจากขณะนั้น ที่ประชุมสภา/ชมรมข้าราชการ และลูกจ้างมหาวิทยาลัยทั่วประเทศขณะนั้น (ปัจจุบันคือ ที่ประชุมประธานสภาข้าราชการ พนักงานและลูกจ้างมหาวิทยาลัยแห่งประเทศไทย (ปชมท.) ได้มีหนังสือที่ ปชมท. 4/2537 เรียนปลัดทบวงมหาวิทยาลัย เรื่อง ขอกการสนับสนุนการจัดตั้งสภา/ชมรมข้าราชการ เพื่อขอให้แจ้งมหาวิทยาลัยของรัฐทุกมหาวิทยาลัย ให้การสนับสนุนในการจัดตั้ง หรือมีองค์กรสภา/ชมรมข้าราชการและลูกจ้าง เช่นเดียวกับที่หลายมหาวิทยาลัยได้มีอยู่แล้ว และพร้อมกันนี้ได้ขออนุญาตให้การไปประชุมสามัญของที่ประชุมสภา/ชมรมข้าราชการและลูกจ้าง มหาวิทยาลัยทั่วประเทศ เป็นการไปปฏิบัติราชการด้วย

ต่อมา สำนักงานปลัดทบวงมหาวิทยาลัย (ปัจจุบันคือสำนักงานคณะกรรมการการอุดมศึกษา) ได้มีบันทึกข้อความที่ ทม 0202/ว.6740 ลงวันที่ 18 มีนาคม 2537 เรียน อธิการบดีมหาวิทยาลัยนเรศวร เรื่อง ขอกการสนับสนุนการจัดตั้งสภา/ชมรมข้าราชการ ซึ่งท่านอธิการบดี (ขณะนั้นคือ ศาสตราจารย์ ดร.สุจินต์ จินายน) ได้นำเรื่องนี้เข้าพิจารณาในคณะกรรมการบริหารมหาวิทยาลัยนเรศวร โดยคณะกรรมการบริหารมหาวิทยาลัยได้พิจารณาแล้วมีมติอนุมัติในหลักการให้จัดตั้งชมรมข้าราชการและลูกจ้างมหาวิทยาลัยนเรศวร ได้ โดยมอบหมายให้รองศาสตราจารย์เฉลิม พงศ์อาจารย์ ประธานสภาอาจารย์มหาวิทยาลัยนเรศวร ในขณะนั้น (ต่อมาได้รับการแต่งตั้งเป็นรองอธิการบดีฝ่ายศิลปวัฒนธรรมและปัจจุบันท่านได้เสียชีวิตแล้ว) เป็นผู้ประสานงาน/ดำเนินการจัดทำ (ร่าง) ข้อบังคับฯ การจัดตั้งชมรมฯ ร่วมกับผู้มีประสบการณ์ในมหาวิทยาลัย ประชุมหารือเกี่ยวกับการจัดตั้งชมรมข้าราชการและลูกจ้าง มหาวิทยาลัยนเรศวร ขึ้น เพื่อเสนอต่อคณะกรรมการบริหารมหาวิทยาลัยนเรศวร โดยมหาวิทยาลัยได้พิจารณาเห็นการดำเนินงานของ สภาข้าราชการและลูกจ้างฯ จะเป็นประโยชน์แก่มหาวิทยาลัย จึงได้ให้การสนับสนุน โดยมีมติให้นำร่าง ข้อบังคับมหาวิทยาลัยนเรศวร ว่าด้วย สภาข้าราชการ และลูกจ้าง มหาวิทยาลัยนเรศวร เข้าที่ประชุมสภา มหาวิทยาลัยนเรศวร ครั้งที่ 38 (7/2537) เมื่อวันที่ 20 สิงหาคม พ.ศ. 2537 ซึ่งสภามหาวิทยาลัยนเรศวร

ได้มีมติเห็นชอบให้ออกข้อบังคับมหาวิทยาลัยนเรศวร ว่าด้วย สภาข้าราชการและลูกจ้าง มหาวิทยาลัยนเรศวร พ.ศ. 2537 โดยมีผลบังคับใช้ตั้งแต่วันที่ 20 สิงหาคม พ.ศ. 2537 เป็นต้นมา จนถึงปัจจุบัน

เมื่อสภามหาวิทยาลัยนเรศวรได้ออกข้อบังคับมหาวิทยาลัยนเรศวร ว่าด้วย สภาข้าราชการและลูกจ้าง มหาวิทยาลัยนเรศวร พ.ศ. 2537 เรียบร้อยแล้ว ได้มีการเลือกตั้งกรรมการสภาข้าราชการและลูกจ้าง มหาวิทยาลัยนเรศวรขึ้นตามข้อบังคับฯ และได้มีการเลือกตั้งผู้ดำรงตำแหน่งประธานสภาข้าราชการฯ มหาวิทยาลัยนเรศวร มาแล้ว 4 คน ดังมีรายนามต่อไปนี้

1. ดร.สำราญ ทองแพง ดำรงตำแหน่งประธานสภาข้าราชการและลูกจ้างฯ **คนแรก** โดยได้รับความไว้วางใจจากคณะกรรมการสภาข้าราชการและลูกจ้างมหาวิทยาลัยนเรศวร เลือกให้เป็นประธานสภาข้าราชการและลูกจ้าง ติดต่อกันถึง 5 วาระ ๆ ละ 2 ปี รวมทั้งสิ้นเป็นเวลา 10 ปี ตั้งแต่ปี พ.ศ. 2537 จนถึงปี พ.ศ. 2547 และในขณะที่ดำรงตำแหน่งประธานสภาข้าราชการและลูกจ้าง มหาวิทยาลัยนเรศวร ก็ได้รับการแต่งตั้งจาก ปชมท. ให้ดำรงตำแหน่งเลขาธิการของ ปชมท. ระหว่างปี พ.ศ. 2538 จนถึงปี พ.ศ. 2540 ด้วย

2. นายเสริม พัดชุมพร ดำรงตำแหน่งประธานสภาข้าราชการและลูกจ้าง **คนที่ 2** ระหว่างปี พ.ศ. 2547 จนถึงปี พ.ศ. 2549

3. นายจรัญ พุ่งเกียรติคุณ ดำรงตำแหน่งประธานสภาข้าราชการและลูกจ้าง **คนที่ 3** ระหว่างปี พ.ศ. 2549 จนถึงปี พ.ศ. 2551 และในขณะที่ดำรงตำแหน่งประธานสภาข้าราชการและลูกจ้าง มหาวิทยาลัยนเรศวร ก็ได้รับการแต่งตั้งจาก ปชมท. ให้ดำรงตำแหน่งกรรมการฝ่ายกิจการพิเศษของ ปชมท.”

ต่อมา สภาข้าราชการและลูกจ้าง มหาวิทยาลัยนเรศวร ได้เสนอขอปรับปรุงแก้ไขข้อบังคับมหาวิทยาลัยนเรศวร ว่าด้วย สภาข้าราชการและลูกจ้าง มหาวิทยาลัยนเรศวร พ.ศ.2537 เพื่อเพิ่มในส่วนพนักงานมหาวิทยาลัยนเรศวรให้เข้ามามีบทบาทและเป็นตัวแทนในสภาข้าราชการฯ ด้วย ดังนั้น จึงยังไม่มี การเลือกตั้งกรรมการสภาข้าราชการฯ (ชุดใหม่) นายจรัญ พุ่งเกียรติคุณ จึงได้รักษาการในตำแหน่งประธานสภาข้าราชการฯ ตั้งแต่ปี พ.ศ. 2551 จนถึงปี พ.ศ.2555 นายจรัญ พุ่งเกียรติคุณ ได้เกษียณอายุราชการ เมื่อวันที่ 30 กันยายน 2555 สภาข้าราชการฯ มหาวิทยาลัยนเรศวร ได้มีมติเห็นชอบแต่งตั้ง นายธงชัย แสงจันทร์ ซึ่งรักษาการรองประธานสภาข้าราชการฯ คนที่ 1 เป็นรักษาการประธานสภาข้าราชการฯ ไปพลางก่อน เพื่อรับผิดชอบในการปรับปรุงข้อบังคับมหาวิทยาลัยนเรศวร ว่าด้วย สภาข้าราชการและลูกจ้าง พ.ศ. 2537 ต่อไป

มหาวิทยาลัยนเรศวร ได้มีคำสั่งแต่งตั้งคณะกรรมการยกร่างการปรับปรุงข้อบังคับมหาวิทยาลัยนเรศวร ว่าด้วย สภาข้าราชการและลูกจ้างมหาวิทยาลัยนเรศวร พ.ศ.2537 โดยมี ดร.สุชาติ เมืองแก้ว รองอธิการบดีฝ่ายบริหาร เป็นประธานกรรมการ ซึ่งได้มีการยกร่าง **ข้อบังคับมหาวิทยาลัยนเรศวร ว่าด้วย สภาข้าราชการ พนักงานและลูกจ้าง พ.ศ...** เพื่อเสนอคณะกรรมการกั่นกรองระเบียบ/ข้อบังคับ ของมหาวิทยาลัยนเรศวรพิจารณา ก่อนนำเสนอต่อคณะกรรมการบริหารมหาวิทยาลัยนเรศวร เพื่อพิจารณาต่อไป

คณะกรรมการบริหารมหาวิทยาลัยนเรศวร ในคราวประชุมครั้งที่ 5/2556 เมื่อวันที่ 13 มีนาคม 2556 ระเบียบวาระที่ 4.8 เรื่อง การพิจารณาร่างข้อบังคับมหาวิทยาลัยนเรศวร ว่าด้วยสภาข้าราชการ พนักงานและลูกจ้าง มหาวิทยาลัยนเรศวร พ.ศ... ที่ประชุมได้มีมติเห็นชอบร่างข้อบังคับมหาวิทยาลัยนเรศวร ว่าด้วย สภาข้าราชการ พนักงานและลูกจ้าง มหาวิทยาลัยนเรศวร พ.ศ... และให้นำเสนอสภามหาวิทยาลัยต่อไป ต่อมาสภามหาวิทยาลัยนเรศวร **ในคราวประชุมครั้งที่ 181 (3/2556) เมื่อวันที่ 31 มีนาคม 2556** ได้มีมติเห็นชอบให้ออกข้อบังคับมหาวิทยาลัยนเรศวร ว่าด้วย สภาข้าราชการ พนักงานและลูกจ้าง มหาวิทยาลัยนเรศวร พ.ศ. 2556 โดยมีผลบังคับใช้ ตั้งแต่วันที่ 31 มีนาคม 2556 เป็นต้นไป

มหาวิทยาลัยนเรศวร ได้มีคำสั่งแต่งตั้งคณะกรรมการเลือกตั้งกรรมการสภาข้าราชการ พนักงานและลูกจ้าง มหาวิทยาลัยนเรศวร (ชุดใหม่) ตามที่ข้อบังคับมหาวิทยาลัยนเรศวร ว่าด้วย สภาข้าราชการ พนักงานและลูกจ้าง มหาวิทยาลัยนเรศวร พ.ศ. 2556 กำหนดไว้ ซึ่งได้มีการดำเนินการเลือกตั้งกรรมการสภาข้าราชการ พนักงานและลูกจ้าง มหาวิทยาลัยนเรศวร (ชุดใหม่) และได้มีการประชุมคณะกรรมการสภาข้าราชการ พนักงานและลูกจ้าง (ชุดใหม่) ครั้งแรก เพื่อเลือกตั้งผู้ดำรงตำแหน่งประธานสภาข้าราชการ พนักงานและลูกจ้าง มหาวิทยาลัยนเรศวร เมื่อวันที่ 1 กรกฎาคม 2556 ซึ่งที่ประชุมได้มีมติเห็นชอบ **ประธานสภาข้าราชการ พนักงานและลูกจ้าง ตามข้อบังคับมหาวิทยาลัยนเรศวร ว่าด้วย สภาข้าราชการ พนักงานและลูกจ้าง พ.ศ. 2556**

4. นายธงชัย แสงจันทร์ ดำรงตำแหน่งประธานสภาข้าราชการและลูกจ้าง **คนที่ 4** ระหว่างปี พ.ศ. 2556 จนถึงปี พ.ศ. 2560 (2 วาระ)

5. นางจิระประภา ศรีปัดดา ตำแหน่งเจ้าหน้าที่บริหารงานทั่วไป ระดับชำนาญการพิเศษ สังกัดคณะสังคมศาสตร์ หัวหน้าสำนักงานเลขานุการคณะสังคมศาสตร์ ดำรงตำแหน่งประธานสภาข้าราชการ พนักงานและลูกจ้างฯ **คนที่ 5** ระหว่าง วันที่ 17 มิถุนายน พ.ศ. 2560 จนถึงวันที่ 16 มิถุนายน พ.ศ. 2562 จนถึงปี พ.ศ.2564 (2 วาระ)

6. นางสาวพัชรี ท่วมใจดี ตำแหน่ง ผู้บริหาร ระดับหัวหน้าสำนักงานเลขานุการบัณฑิตวิทยาลัย สังกัดบัณฑิตวิทยาลัย ดำรงตำแหน่งประธานสภาข้าราชการ พนักงานและลูกจ้างฯ **คนที่ 6** โดยเริ่มตั้งแต่วันที่ 18 สิงหาคม 2564 จนถึงวันที่ 7 สิงหาคม พ.ศ. 2566 (1 วาระ)

7. นางปทุมพร อโหสิ ตำแหน่ง นักวิชาการเงินพัสดุ ระดับชำนาญการพิเศษ สังกัดสำนักงานอธิการบดี กองคลังดำรงตำแหน่งประธานสภาข้าราชการ พนักงานและลูกจ้างฯ **คนที่ 7** โดยเริ่มตั้งแต่วันที่ 23 สิงหาคม 2566 จนถึงปัจจุบัน

คณะกรรมการบริหารสภาข้าราชการ พนักงานและลูกจ้าง มหาวิทยาลัยนเรศวร
จำนวนทั้งสิ้น 19 คน ประกอบด้วย

1. นางปทุมพร	อโหสิ	ประธานกรรมการ
2. นายมงคล	กลั่นทรัพย์	รองประธานกรรมการ คนที่ 1
3. นายประสิทธิ์	รักษาคม	รองประธานกรรมการ คนที่ 2
4. นางโสภา	บุญเกิดกุล	เลขานุการ
5. นายวิสุทธิ์	แก้วป้อมปก	ผู้ช่วยเลขานุการ คนที่ 1
6. นางขวัญเรือน	ศรีดี	ผู้ช่วยเลขานุการ คนที่ 2
7. นางประดับเดือน	ทองเชื้อเชิญ	กรรมการฝ่ายส่งเสริมและพัฒนาทรัพยากรบุคคล
8. นางสาวประไพรัตน์	ไวทยกุล	กรรมการฝ่ายส่งเสริมและพัฒนาทรัพยากรบุคคล
9. นางสาวหนึ่งฤทัย	แก้วดวงเล็ก	กรรมการฝ่ายวิชาการ
10. นางธัญวรัตน์	โสภาวัง	กรรมการฝ่ายวิชาการ
11. นางสาวพรรตรี	สุโยธินรัตน์	กรรมการฝ่ายเหรียญก
12. นางศรัณย์รัตน์	คงหนู	กรรมการฝ่ายเหรียญก
13. นางขวัญเรือน	พระนาค	กรรมการฝ่ายประชาสัมพันธ์และพิธีการ
14. นางสาวอรวรรณ	ชัยทวีชานันท์	กรรมการฝ่ายประชาสัมพันธ์และพิธีการ
15. ว่าที่ร้อยตรีหญิงนันทนีย์	พริ้งชานา	กรรมการฝ่ายนโยบายและแผน
16. นางสาวขวัญญานันท์	มากเหลือธัญวุฒิ	กรรมการฝ่ายนโยบายและแผน
17. นายวิวัฒน์	เพชรย่อ	กรรมการผู้แทนกลุ่มสังคมศาสตร์และมนุษยศาสตร์
18. นางสาวณัชชา	ฮุนพานิช	กรรมการผู้แทนกลุ่มวิทยาศาสตร์เทคโนโลยี
19. นายธงชัย	กองแก้ว	กรรมการผู้แทนกลุ่มวิทยาศาสตร์สุขภาพ

คณะกรรมการสภาข้าราชการ พนักงานและลูกจ้าง มหาวิทยาลัยนครสวรรค์
จำนวนทั้งสิ้น 75 คน ประกอบด้วย
กรรมการสภาข้าราชการ พนักงานและลูกจ้าง ประเภทผู้แทนหน่วยงาน

บัณฑิตวิทยาลัย

1. นางสาวสิริพร	จันทร์บรรจง	ข้าราชการ
2. นางธิดิมา	สุบิน	พนักงาน
3. นางอัจฉิมา	มวลประสิทธิ์พร	พนักงาน

คณะเกษตรศาสตร์ ทรัพยากรธรรมชาติและสิ่งแวดล้อม

1. นายไชยยุทธ์	ช่างทอง	ข้าราชการ
2. นางสาวชนิตาภา	อริยสุกริม	พนักงาน
3. นางสาววนันสนันท์	กันภัย	พนักงาน

คณะทันตแพทยศาสตร์

1. นางสาวศิริพร	บัวอัน	พนักงาน
2. นางสาวสุภลักษณ์	ไชยเดช	พนักงาน
3. นายสัญญา	เจียมศักดิ์	พนักงาน

คณะนิติศาสตร์

1. นายทศพล	จุ่มั่น	พนักงาน
2. นางสาวนารีจตุติ	ศรีแสงฉาย	พนักงาน
3. นางณาดยา	ทองอรุณศรี	พนักงาน

คณะบริหารธุรกิจ เศรษฐศาสตร์และการสื่อสาร

1. นางสาววาริรัตน์	สรานุกรมย์	พนักงาน
2. นางธนวรรณ	ศรีสุวรรณ	พนักงาน
3. นางสาวปิยพรรณ	मुखเพชร	พนักงาน

คณะพยาบาลศาสตร์

1. นางสาวพัชรินทร์	ฉิมพลี	พนักงาน
2. นางสาวอัจฉราวัน	มีบุญล้ำ	พนักงาน
3. นางสาวสมหมาย	สีสังข์	ลูกจ้าง

คณะแพทยศาสตร์

1. นายธงชัย	กองแก้ว	พนักงาน
2. นายธนาบุตร	วงษ์อำนาจ	พนักงาน
3. นางสาวรงวิไล	กันทะสอน	พนักงาน

คณะเภสัชศาสตร์

1. นางสาวปัทสชญา	ศรีพยัคฆ์	ข้าราชการ
2. นายสุรินทร์	นิลาพันธ์	พนักงาน
3. นายปวิณ	เทพอุโมงค์	พนักงาน

คณะมนุษยศาสตร์

1. นางสาวพรตริ	สุโยธินรัตน์	ข้าราชการ
2. นางโสภาพรรณ	คุปตะนาวิน	พนักงาน
3. นายประธาน	สายคำ	พนักงาน

คณะวิทยาศาสตร์

1. นางโสภา	บุญเกิดกุล	ข้าราชการ
2. นางขวัญเรือน	พระนาค	พนักงาน
3. นางสาวสุชีลา	พุ่มอยู่	พนักงาน

คณะวิทยาศาสตร์การแพทย์

1. นางศิริวัลย์	ยุทธวาท	พนักงาน
2. นางกัญญ์ชลา	สีหาโคตร	พนักงาน
3. นางสาวสุภาพรรณ	เอกอุฬารพันธ์	พนักงาน

คณะวิศวกรรมศาสตร์

1. นายวิสุทธิ์	แก้วป้องปก	ข้าราชการ
2. นางสาวณัฐชา	ฮุนพานิช	พนักงาน
3. นายดอกแก้ว	ม่วงทิม	ลูกจ้าง

คณะศึกษาศาสตร์

- | | | |
|--------------------|-------------|---------|
| 1. นายวิวัฒน์ | เพชรยี่อ | พนักงาน |
| 2. นางสาวหนึ่งฤทัย | แก้วดวงเล็ก | พนักงาน |
| 3. นางสาวอกนิษฐ์ | กันเข้ม | พนักงาน |

คณะสถาปัตยกรรมศาสตร์ศิลปะและการออกแบบ

- | | | |
|------------------|---------------|-----------|
| 1. นางพัชรา | เจ้าสกุล | ข้าราชการ |
| 2. นางสาวอรรพรรณ | ชัยทวีชานันท์ | พนักงาน |
| 3. นางกาญจนา | แย้มเสารง | พนักงาน |

คณะสหเวชศาสตร์

- | | | |
|-----------------|------------|---------|
| 1. นางขวัญเรือน | ศรีดี | พนักงาน |
| 2. นางสาวรวงคณา | นุตตะรังค์ | พนักงาน |
| 3. นางสาวกาญจดา | คันศร | พนักงาน |

คณะสังคมศาสตร์

- | | | |
|-------------------|---------------|---------|
| 1. นางปิยะภา | พิพัฒน์ศาสตร์ | พนักงาน |
| 2. นายวันจักร | รัตนชื่น | พนักงาน |
| 3. นายกิตติศักดิ์ | เผ่าพันธ์ | พนักงาน |

คณะสาธารณสุขศาสตร์

- | | | |
|-----------------|----------------|---------|
| 1. นายภาสวีร์ | อ่องรัก | พนักงาน |
| 2. นางสาวอาภรณ์ | พงษ์เกษตร์กรรม | พนักงาน |
| 3. นางสาวเจษฎา | เปาจิ้น | พนักงาน |

คณะโลจิสติกส์และดิจิทัลซัพพลายเชน

- | | | |
|---------------------|--------------|-----------|
| 1. นางสาวประไพรัตน์ | ไวทยกุล | ข้าราชการ |
| 2. นางสาวชญาณิศ | มันคง | พนักงาน |
| 3. นายรภัทร | มงคลเชมภัทร์ | ลูกจ้าง |

วิทยาลัยนานาชาติ

- | | | |
|------------------|---------------|---------|
| 1. นางศรัณยรัตน์ | คงหนู | พนักงาน |
| 2. นางสาววิกานดา | มันถึง | พนักงาน |
| 3. นางสาวกัญรดา | อภิเศรษฐ์โสภณ | พนักงาน |

วิทยาลัยพลังงานทดแทนและสมาร์ตกริดเทคโนโลยี

- | | | |
|----------------------|-----------------|---------|
| 1. ดร.บงกช | ประสิทธิ์ | พนักงาน |
| 2. นางสาวขวัญญานันท์ | มากเหลือธัญวุฒิ | พนักงาน |
| 3. นายศรัณย์ | อ่อนสมบูรณ์ | พนักงาน |

วิทยาลัยเพื่อการค้นคว้าระดับรากฐาน

- | | | |
|----------------|------------|---------|
| 1. นายประสงค์ | แก้วโนนตุน | พนักงาน |
| 2. นายศิริชัย | พลเวียง | พนักงาน |
| 3. นางสาวนภาพร | กิจทะ | พนักงาน |

สำนักหอสมุด

- | | | |
|---------------|-----------|-----------|
| 1. นางกนกอร | ไชยาเผือก | ข้าราชการ |
| 2. นางสุนิสา | พรหมมณี | พนักงาน |
| 3. นางวราภรณ์ | วงศ์จำปา | ลูกจ้าง |

สำนักงานอธิการบดี

- | | | |
|------------------------------|-------------|-----------|
| 1. ว่าที่ร้อยตรีหญิงนันทนีย์ | พริ้งชานา | ข้าราชการ |
| 2. นางปทุมพร | อโหสิ | ข้าราชการ |
| 3. นายมงคล | กลิ่นทรัพย์ | พนักงาน |

สำนักงานสภามหาวิทยาลัย

- | | | |
|-------------------|----------|---------|
| 1. นางสาวศิริวรรณ | นาคท่าโพ | พนักงาน |
| 2. นายประสิทธิ์ | รักษาคม | พนักงาน |
| 3. นายอภิรักษ์ | มีพยุ่ง | พนักงาน |

กรรมการสภาข้าราชการ พนักงานและลูกจ้างฯ ประเภททั่วไป

- | | | |
|-------------------|--------------|-----------|
| 1. นางประดับเดือน | ทองเชื้อเชิญ | ข้าราชการ |
| 2. นางสาวชัชชญา | ชัชชวลิตสกุล | พนักงาน |
| 3. นางธัญวรัตน์ | โสภาวัง | พนักงาน |

โครงสร้างองค์กร

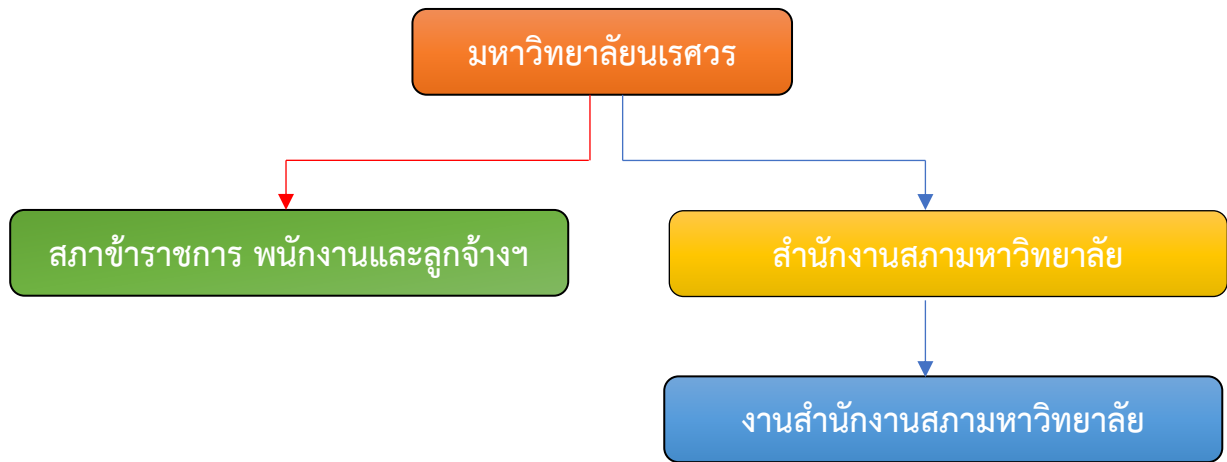

โครงสร้างการบริหาร

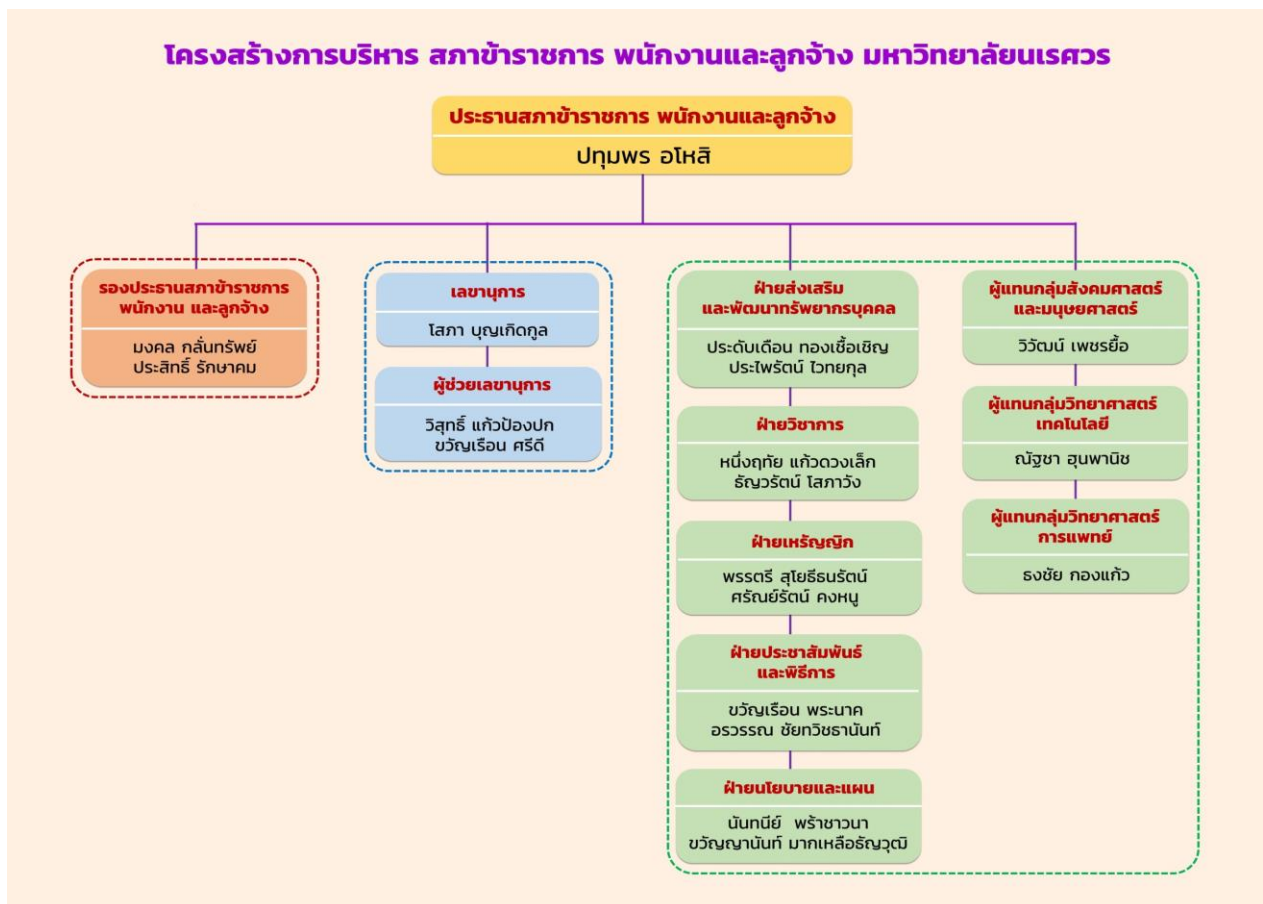

“พัฒนาศักยภาพ เสริมสร้างมิตรภาพที่ดี สนับสนุนและส่งเสริมความก้าวหน้า และรักษาลิทธิประโยชน์ อันพึงมีแก่บุคลากรสายสนับสนุน”

วิสัยทัศน์ “พัฒนาศักยภาพ เสริมสร้างมิตรภาพที่ดี สนับสนุนและส่งเสริมความก้าวหน้า

และรักษาสีทธิประโยชน์ อันพึงมีแก่บุคลากรสายสนับสนุน”

พันธกิจ (Mission)

1. สนับสนุนพันธกิจและนโยบายของมหาวิทยาลัย เพื่อร่วมเป็นส่วนหนึ่งในการพัฒนามหาวิทยาลัย
2. บริหารจัดการข้อมูลที่เกี่ยวข้องกับการสนับสนุนความก้าวหน้าของบุคลากรสายสนับสนุนให้เป็นระบบ และสามารถนำมาใช้ประโยชน์ได้อย่างเป็นรูปธรรม
3. สนับสนุนให้มีกลไกในการพัฒนาศักยภาพบุคลากรสายสนับสนุน
4. จัดกิจกรรมที่เสริมสร้างมิตรภาพที่ดีต่อกันระหว่างบุคลากรสายสนับสนุน มีการสื่อสารและสร้างการรับรู้ข้อมูลอย่างทั่วถึง
5. เสริมสร้างและรักษาสีทธิประโยชน์อันพึงมีแก่บุคลากรสายสนับสนุน

เป้าประสงค์ (GOALS)

1. มีบทบาทและให้ความร่วมมือในการสนับสนุนพันธกิจ และนโยบายเพื่อการพัฒนามหาวิทยาลัย
2. มีฐานข้อมูลบุคลากรสายสนับสนุนที่เป็นระบบและเอื้อต่อการนำไปใช้ประโยชน์ในการพัฒนาบุคลากรสายสนับสนุนในทุกๆ ด้าน
3. มีกิจกรรมเสริมสร้างความสามัคคีและมิตรภาพที่ดีต่อกัน
4. เกิดสิทธิประโยชน์อันพึงมีแก่บุคลากรสายสนับสนุนมากขึ้น
5. มีบทบาทในการเสริมสร้างการใช้ชีวิตวิถีใหม่ (New Normal)

ค่านิยมหลัก (CORE VALUES)

- SMART**
- S : Suggestion คือ การให้ข้อเสนอแนะ
 - M : Moral คือ การมีคุณธรรม จริยธรรม
 - A : Altruism คือ การเห็นประโยชน์ต่อผู้อื่น
 - R : Relationship คือ การสร้างความความสัมพันธ์
 - T : Teamwork คือ การทำงานเป็นทีม

